

Associazione culturale Un Palcoscenico per i ragazzi

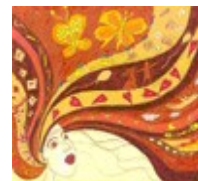

MODULO DA INVIARE PER ISCRIVERSI ALLA
XXXI RASSEGNA "UN PALCOSCENICO PER I RAGAZZI"

PROGETTO FELICITÀ CONDIVISA

Biblioteca del Comune di Bellusco
tel. 039.60 22.118, fax 039.60.20.148,
e-mail c.carbone@sbv.mi.it
da inoltrare **entro sabato 28 ottobre 2017**

SCHEDA INFORMATIVA PER L'ISCRIZIONE

N.B. LA SCHEDA VA COMPILATA IN MODO LEGGIBILE IN OGNI SUA PARTE E
DEVE PERVENIRCI CON L'EVENTUALE DOCUMENTAZIONE ALLEGATA

ENTRO sabato 28 ottobre 2017

facendo riferimento ai numeri/e-mail sopra indicati

Vi chiediamo massima precisione nell'indicare anche i numeri di telefono fisso e cellulare e le
e-mail richieste per agevolarci nel contattarvi e di leggere tutto con attenzione. Grazie

Istituto

.....
Via - numero

.....
CAP - Città - Provincia

.....
Telefono - Fax

.....
E-mail

Scuola:

dell'Infanzia - Primaria - Secondaria di I grado - Secondaria di II grado -

.....
Via - numero

.....
CAP - Città - Provincia

.....
Telefono - Fax

.....
E-mail

Classe / Classi / Laboratorio

.....
Alunni coinvolti

.....
Presenza di alunni disabili : n

Presenza di alunni stranieri: n

Titolo spettacolo

.....
Durata complessiva (in minuti) – max 60 min.
.....

La sintesi dello spettacolo verrà richiesta più avanti in tempo utile per la pubblicazione del calendario della rassegna

Insegnante referente e insegnanti del team

Nome, Cognome, Indirizzo : Via – Numero – Città – Provincia, Telefono casa – fax – cellulare,
E-mail

.....
.....
.....
.....
.....
.....
.....
.....
.....
.....
.....
.....
.....

Altri docenti

.....
Indirizzo : Via – Numero – Città – Provincia

.....
Telefono casa – fax - cellulare

.....
E-mail

Operatore teatrale

.....
Indirizzo : Via – Numero – Città – Provincia

.....
.....

Telefono casa – fax - cellulare

.....
E-mail
.....

Sala Teatrale (indicare l' ordine di preferenza. Si fa presente che le sale sono ancora in via di definizione) :

- Cine - Teatro S. Luigi di Bellusco
- Omnicomprensivo di Vimercate / Oreno
- Cine - Teatro S. Luigi di Concorezzo
- Cine – Teatro Duse di Agrate
- Cine – Teatro Ronco Briantino
- Altri spazi (anche all'aperto) :

.....
Spettacolo per le scuole (indicare l' ordine di preferenza) :

- Mattino
- Pomeriggio
- Sera

Le date e gli orari delle rappresentazioni verranno stabilite dalla commissione incaricata in base alla disponibilità delle sale e alla funzionalità dell'intera rassegna

Esigenze per l'allestimento:

.....
.....
.....

Notizie tecniche: misure palcoscenico in m

- Cine - Teatro S. Luigi di Bellusco: 12 X 8 circa
- Omnicomprensivo di Vimercate: 18 X 9 circa / Oreno
- Cine - Teatro S. Luigi di Concorezzo: 10 X 9 circa
- Cine Teatro Duse di Agrate :
- Cine – teatro di Ronco Briantino :

FIRMA DEL DIRIGENTE SCOLASTICO

FIRMA DEL DOCENTE
REFERENTE

TIMBRO DELL'ISTITUTO